

M E M O R I A L D E S C R I T I V O (GEO)

IMÓVEL: FAZENDA SUMAÚMA

PROPRIETÁRIO: GILBERTO SOUSA DO NASCIMENTO

ENDEREÇO: ESTRADA VICINAL, POVOADO ACOQUE, VITORIA DO MEARIM - MA

MATRÍCULA: 1979

CÓDIGO CREDENCIAMENTO: DYJF

COMARCA: (03.013-0) Vitória do Mearim - MA

ÁREA (ha): 154,2871

PERÍMETRO (m): 5.687,33

Inicia-se a descrição deste perímetro no vértice **DYJF-M-01316**, georreferenciado no Sistema Geodésico Brasileiro, DATUM - SIRGAS2000, MC-coordenadas **-3°32'53,904" S** e **-44°58'09,560" W**; deste segue confrontando com ESTRADA VICINAL, com azimute de 175°49' por uma distância de 165,94m até o vértice **DYJF-P-01601**, de coordenadas **-3°32'59,292" S** e **-44°58'09,169" W**; deste segue confrontando com ESTRADA VICINAL, com azimute de 203°56' por uma distância de 12,7m até o vértice **DYJF-P-01602**, de coordenadas **-3°32'59,670" S** e **-44°58'09,336" W**; deste segue confrontando com de ESTRADA VICINAL, com azimute de 177°33' por uma distância de 531,54m até o vértice **DYJF-P-01603**, de coordenadas **-3°33'16,959" S** e **-44°58'08,602" W**; deste segue confrontando com ESTRADA VICINAL, com azimute de 135°19' por uma distância de 75,33m até o vértice **DYJF-P-01604**, de coordenadas **-3°33'18,703" S** e **-44°58'06,886" W**; deste segue confrontando com ESTRADA VICINAL, com azimute de 154°55' por uma distância de 14,78m até o vértice **DYJF-P-01605**, de coordenadas **-3°33'19,139" S** e **-44°58'06,683" W**; deste segue confrontando com ESTRADA VICINAL, com azimute de 140°38' por uma distância de 135,39m até o vértice **DYJF-P-01606**, de coordenadas **-3°33'22,547" S** e **-44°58'03,901" W**; deste segue confrontando com ESTRADA VICINAL, com azimute de 139°16' por uma distância de 135,08m até o vértice **DYJF-P-01607**, de coordenadas **-3°33'25,880" S** e **-44°58'01,046" W**; deste segue confrontando com ESTRADA VICINAL, com azimute de 138°33' por uma distância de 41,88m até o vértice **DYJF-P-01608**, de coordenadas **-3°33'26,902" S** e **-44°58'00,148" W**; deste segue confrontando com ESTRADA VICINAL, com azimute de 137°54' por uma distância de 278,21m até o vértice **DYJF-P-01609**, de coordenadas **-3°33'33,623" S** e **-44°57'54,105" W**; deste segue confrontando com ESTRADA VICINAL, com azimute de 164°15' por uma distância de 296,16m até o vértice **DYJF-P-01610**, de coordenadas **-3°33'42,903" S** e **-44°57'51,501" W**; deste segue confrontando com ESTRADA VICINAL, com azimute de 164°39' por uma distância de 322,76m até o vértice **DYJF-M-0320**, de coordenadas **-3°33'53,036" S** e **-44°57'48,733" W**; deste segue confrontando com MANOEL DE JESUS ASSAD PARENTE, com azimute de 285°40' por uma distância de 391,45m até o vértice **DYJF-M-01318**, de coordenadas **-3°33'49,593" S** e **-44°58'00,945" W**; deste segue confrontando com MANOEL DE JESUS ASSAD PARENTE, com azimute de 347°45' por uma distância de 96,05m até o vértice **DYJF-M-0322**, de coordenadas **-3°33'46,537" S** e **-44°58'01,605" W**; deste segue confrontando com MANOEL DE JESUS ASSAD PARENTE, com azimute de 286°48' por uma distância de 336,9m até o vértice **DYJF-M-0323**, de coordenadas **-3°33'43,366" S** e **-44°58'12,055" W**; deste segue confrontando com MANOEL DE JESUS ASSAD PARENTE, com azimute de 251°37' por uma distância de 369,65m até o vértice **DYJF-M-0324**, de coordenadas **-3°33'47,158" S** e **-44°58'23,422" W**; deste segue confrontando com DE JESUS ASSAD PARENTE, com azimute de 303°07' por uma distância de 330,28m até o vértice **DYJF-M-01322**,

de coordenadas **-3°33'41,283" S** e **-44°58'32,385" W**; deste segue confrontando com MANOEL DE JESUS ASSAD PARENTE, com azimute de 348°14' por uma distância de 228,1m até o vértice **DYJF-M-01323**, de coordenadas **-3°33'34,013" S** e **-44°58'33,892" W**; deste segue confrontando com MANOEL DE JESUS ASSAD PARENTE, com azimute de 342°03' por uma distância de 214,25m até o vértice **DYJF-M-0327**, de coordenadas **-3°33'27,377" S** e **-44°58'36,030" W**; deste segue confrontando com MANOEL DE JESUS ASSAD PARENTE, com azimute de 315°54' por uma distância de 348,59m até o vértice **DYJF-M-01325**, de coordenadas **-3°33'19,227" S** e **-44°58'43,890" W**; deste segue confrontando com IGARAPE PURAQUEU, com azimute de 41°59' por uma distância de 234,88m até o vértice **DYJF-M-01326**, de coordenadas **-3°33'13,543" S** e **-44°58'38,799" W**; deste segue confrontando com IGARAPE PURAQUEU, com azimute de 29°08' por uma distância de 228,61m até o vértice **DYJF-M-01327**, de coordenadas **-3°33'07,043" S** e **-44°58'35,191" W**; deste segue confrontando com IGARAPE PURAQUEU, com azimute de 47°06' por uma distância de 205,37m até o vértice **DYJF-M-0331**, de coordenadas **-3°33'02,492" S** e **-44°58'30,316" W**; deste segue confrontando com IGARAPE PURAQUEU, com azimute de 70°53' por uma distância de 247,44m até o vértice **DYJF-M-0332**, de coordenadas **-3°32'59,856" S** e **-44°58'22,740" W**; deste segue confrontando com PURAQUEU, com azimute 65°47' por uma distância de 445,97m até o vértice **DYJF-M-01316**, ponto inicial da descrição deste perímetro de 5.687,33 m.

MA 01/05/2025  
Documento assinado digitalmente  
 **DOMINGOS PINHEIRO VALE JUNIOR**  
Data: 09/02/2026 11:43:57-0300  
Verifique em <https://validar.iti.gov.br>

---

JUNIOR VALE

TEC AGRIMENSOR - CREA :030.913.613-06 - DYJF - TRT:2504548664 - MA

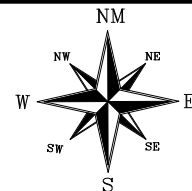

SIRGAS 2000  
FUSO 23K  
MERIDIANO 45°W

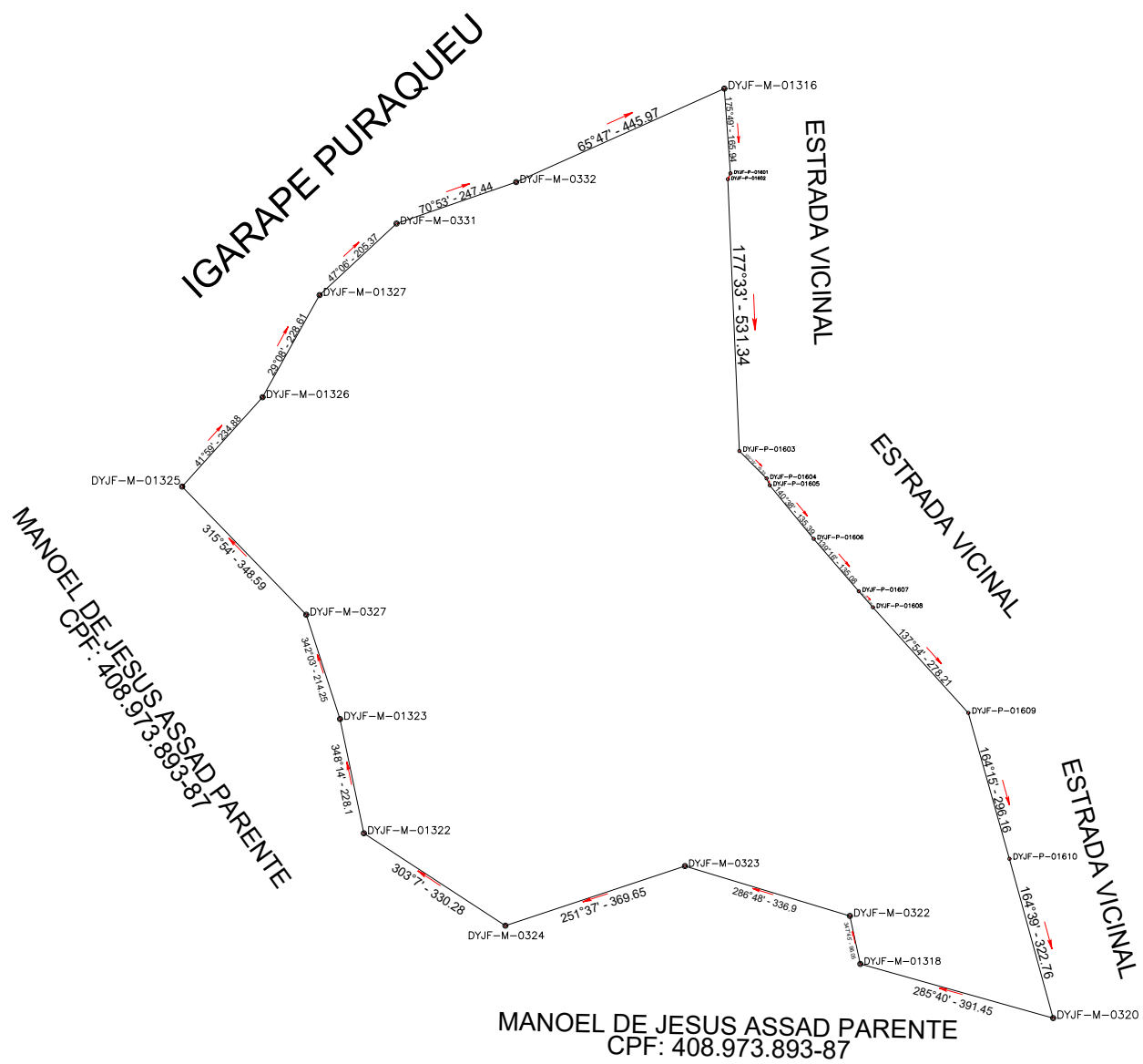

MANOEL DE JESUS ASSAD PARENTE  
CPF: 408.973.893-87

Documento assinado digitalmente  
**DOMINGOS PINHEIRO VALE JUNIOR**  
Data: 09/02/2026 11:46:08-0300  
Verifique em <https://validar.iti.gov.br>

DESENHO:		LEV. CADASTRAL		AREA:	154,2871 ha
ELAB.	REVISÃO	PROPRIEDADE:		PERIMETRO:	5.687,33 m
APROV.		PROPRIETARIO: GILBERTO SOUSA DO NASCIMENTO		ESCALA:	1:3800
RESP. TÉC.	N° CREA	ESTADO:	MUNICIPIO:	RESPONSÁVEL TÉCNICO:	PRANCHA:
JUNIOR VALE	030.913.613-06/DYJF	MA	VITORIA DO MEARIM		01/01



**Termo de Responsabilidade Técnica - TRT  
Lei nº 13.639, de 26 de MARÇO de 2018**

**CRT 02**

**TRT OBRA / SERVIÇO  
Nº CFT2504548664**

**Conselho Regional dos Técnicos Industriais 02**

SUBSTITUIÇÃO ao  
CFT2504536411

**1. Responsável Técnico(a)**

**DOMINGOS PINHEIRO VALE JUNIOR**

Título profissional: **TÉCNICO EM AGRIMENSURA, ESPECIALIZAÇÃO EM GEORREFERENCIAMENTO** Registro: **03091361306**

**2. Contratante**

Contratante: **GILBERTO SOUSA DO NASCIMENTO**

CPF/CNPJ: **460.561.733-72**

Logradouro: **SEM DEFINIÇÃO BR 222**

Nº: **43**

Complemento: **CASA**

Bairro: **POVOADO ACOQUE, CENTRO**

Cidade: **VITÓRIA DO MEARIM**

UF: **MA**

CEP: **65350000**

País: **Brasil**

Telefone: **(98) 99135-3053**

Email:

Contrato: **598**

Celebrado em: **05/05/2025**

Valor: **R\$ 4.000,00**

Tipo de contratante: **PESSOA FISICA**

Ação Institucional: **NENHUM**

**3. Dados da Obra/Serviço**

Logradouro: **RUA SUMAUMA**

Nº: **S/N**

Complemento: **FAZENDA**

Bairro: **POVOADO ACOQUE, CENTRO**

Cidade: **VITÓRIA DO MEARIM**

UF: **MA**

CEP: **65350000**

Telefone: **(98) 99135-3053**

Email:

Coordenadas Geográficas: **Latitude: 03°27'37.47"S Longitude: 44°52'19.93"W**

Data de Início: **05/05/2025**

Previsão de término: **05/05/2025**

Finalidade: **SEM DEFINIÇÃO**

Proprietário(a): **GILBERTO SOUSA DO NASCIMENTO**

CPF/CNPJ: **460.561.733-72**

**4. Atividade Técnica**

	Quantidade	Unidade
2 - EXECUÇÃO		
47 - CERTIFICAÇÃO > CFT -> OBRAS E SERVIÇOS - AGRIMENSURA -> MEDIÇÃO DE TERRA -> PROCESSAMENTO -> #0592 - DADOS E INFORMAÇÕES TOPOGRÁFICAS	154,2871	ha
47 - CERTIFICAÇÃO > CFT -> OBRAS E SERVIÇOS - AGRIMENSURA -> MEDIÇÃO DE TERRA -> LEVANTAMENTO TOPOGRÁFICO -> #3187 - CADASTRAL	154,2871	ha
54 - LEVANTAMENTO CADASTRAL > CFT -> GEORREFERENCIAMENTO -> MEDIÇÃO DE TERRA -> #3202 - GEORREFERENCIAMENTO DOS VÉRTICES DEFINIDORES DE ÁREA RURAL	154,2871	ha

Após a conclusão das atividades técnicas o(a) profissional deverá proceder a baixa deste TRT

**5. Observações**

APOS A CONCLUSAO DAS ATIVIDADES TECNICAS O PROFISSIONAL DEVERA PROCEDER A BAIXA DESTA TRT SERVICO DE GEORREFERENCIAMENTO DE IMOVEL RURAL VISANDO A CERTIFICAÇÃO JUNTO AO INCRA, CONFORME AS LEIS 6015/73 E 10.201/01.

**6. Informações Adicionais**

Este TRT é isento de taxa.

Registrada em: **08/05/2025**

**7. Assinaturas**

Declaro serem verdadeiras as informações acima

Responsável Técnico: **DOMINGOS PINHEIRO VALE JUNIOR**  
CPF: **030.913.613-06**

Contratante: **GILBERTO SOUSA DO NASCIMENTO**  
CPF: **460.561.733-72**



Documento assinado digitalmente  
**DOMINGOS PINHEIRO VALE JUNIOR**  
Data: 04/05/2026 16:29:26-0300  
Verifique em <https://validar.iti.gov.br>



Documento assinado eletronicamente por meio do SINCETI do(a) Técnico(a) Industrial DOMINGOS PINHEIRO VALE JUNIOR com registro 03091361306 na data e hora: 04/05/2026 16:19:39 e IP: 191.37.156.146, com o uso de login e senha.  
A autenticidade desse TRT pode ser verificada no endereço <https://corporativo.sinceti.net.br/publico/> com a chave: Z381D ou por meio do QRCode ao lado.

